Sammontalo - KIDE

Suunnitelmamme on tehty palvelemaan kaupungin asukkaita monipuolisesti. Monimuotoisen ja laaja-alaisen massan avulla tiloihin on saatu hyvät luonnonvalo-olosuhteet. Tilat on suunniteltu muuntojoustaviksi ja kokonaisuudet pyritty pitämään kompakteina paketteina. Tilat on sijoitettu siten, että niiden välillä on toivomusten mukaisesti sujuva yhteys toisiinsa.

Aula on ihmisten kohtaamispaikka ja rakennuksen sydän. Korkea ja kahteen suuntaan ulos avautuva on lämminhenkinen kokoava tila, jonka ääreen toiminnot sijoittuva. Sinne on mutkaton yhteys rakennuksen jokaisesta osasta. Ruokailutilan ja salin moniasteinen jaettavuus ja yhdistettävyys aulaan mahdollistaa monenlaisten eri kokoisten tapahtumien järjestämisen.

Rakennuksen värimaailma on pidetty luonnollisena. Ulkona vaalealla rappauksella ja puupinnoilla on luotu hieman ympäristöstään poikkeava, mielenkiintoinen kokonaisuus joka on luokseen kutsuva ja lämmin. Sisällä väriskaala jatkuu samalla tyylillä. Korosteväriná sisätiloissa on tiilenpunainen, joka tuo yhteneväisyyttä alueen muihin rakennuksiin. Tiilenpunainen seinä aulassa on sijoitettu siten, että se heijastaa väriä sisääntulopihan ikkunoista kauppakeskukselle päin.

Pihasuunnittelussa on hyödynnetty mahdollisimman paljon tontilla jo olevaa ympäristöä. Rakennuksen puolijulkiset pihat, kuten koulujen ja päiväkodin ulkoilualueet, sijaitsevat sen eteläpuolella. Pääsisäänkäynti ja julkinen aukio on suunnattu kohti muita julkisia rakennuksia tontin ympärillä, jotta sisäänkäynti on helppo löytää ja rakennus on tiiviimmässä yhteydessä ympäröivään kaupunkimiljööseen.

Luontoa on haluttu tuoda myös rakennuksen yhteyteen. Luonnollisten materiaalien lisäksi orgaaninen kattomaailma ja viherkatto-alueet sekä viherseinät tuovat rakennukseen luonnonläheisyyttä.

Liikenneyhteydet tontille ovat hyvät. Huolto- ja muu autoliikenne on suunniteltu siten, että se ei aiheuta vaaraa rakennuksen piha-alueilla kuljettaessa. Parkkipaikat on sijoiteltu isojen teiden läheisyyteen, jotta niille ajo tapahtuu luontevasti. Sijoittelussa on huomioitu myös matkat parkkialueilta sisäänkäynneille.

Väestönsuojat on pääosin sijoitettu rakennuksessa kellarikerrokseen. Osa väestönsuojista löytyy kuitenkin salin viereisistä käyttötiloista. Näihin lukeutuvat pukuhuoneet, varastotilat ja kuntosali.

Materiaalivalinnoissa on panostettu puuhun ja suomalaisessa rakennuskannassa nähtäviin materiaaleihin. Julkisivurappausta on pyritty jakamaan niin, ettei se ole hallitsevana.

Hoidettavuudeltaan rakennusmassa on helppo, sillä rakennuksen muotokieli on selkeälinjainen. Katon muotoilussa on huomioitu kaadot ja näin ollen veden kulkeutuminen pois katolta. Piha on pidetty avarana ja helppokulkuisena siten, että sen hoito ja huolto on sujuvaa.

Laskelmat

Hyötyala

Tilat	14 516 m²
Liikennetilat	3 087 m²
Yhteensä	**17 603 m²**

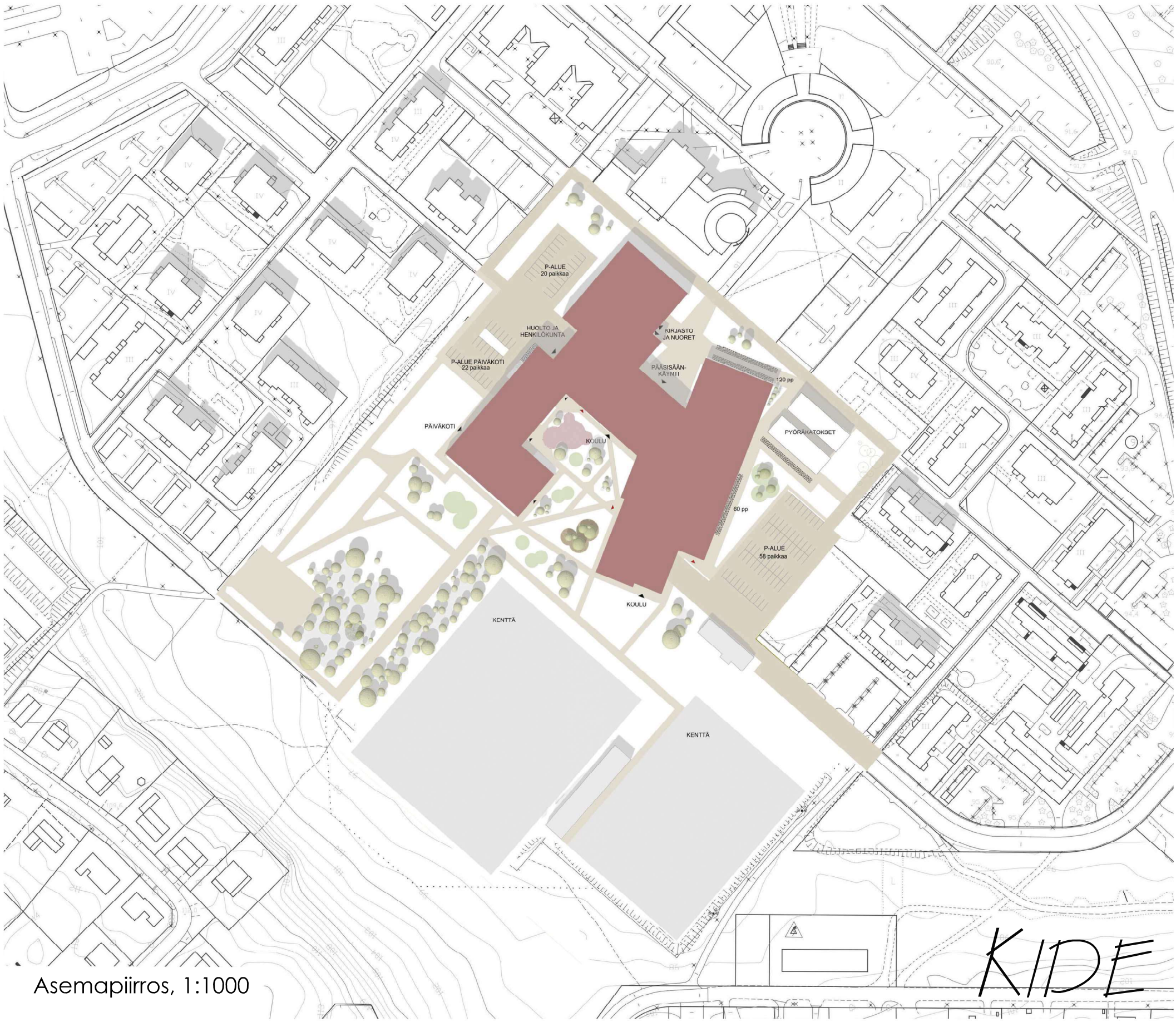
Brutto-ala

Yhteensä	**18 431 m²**

Tilavuus

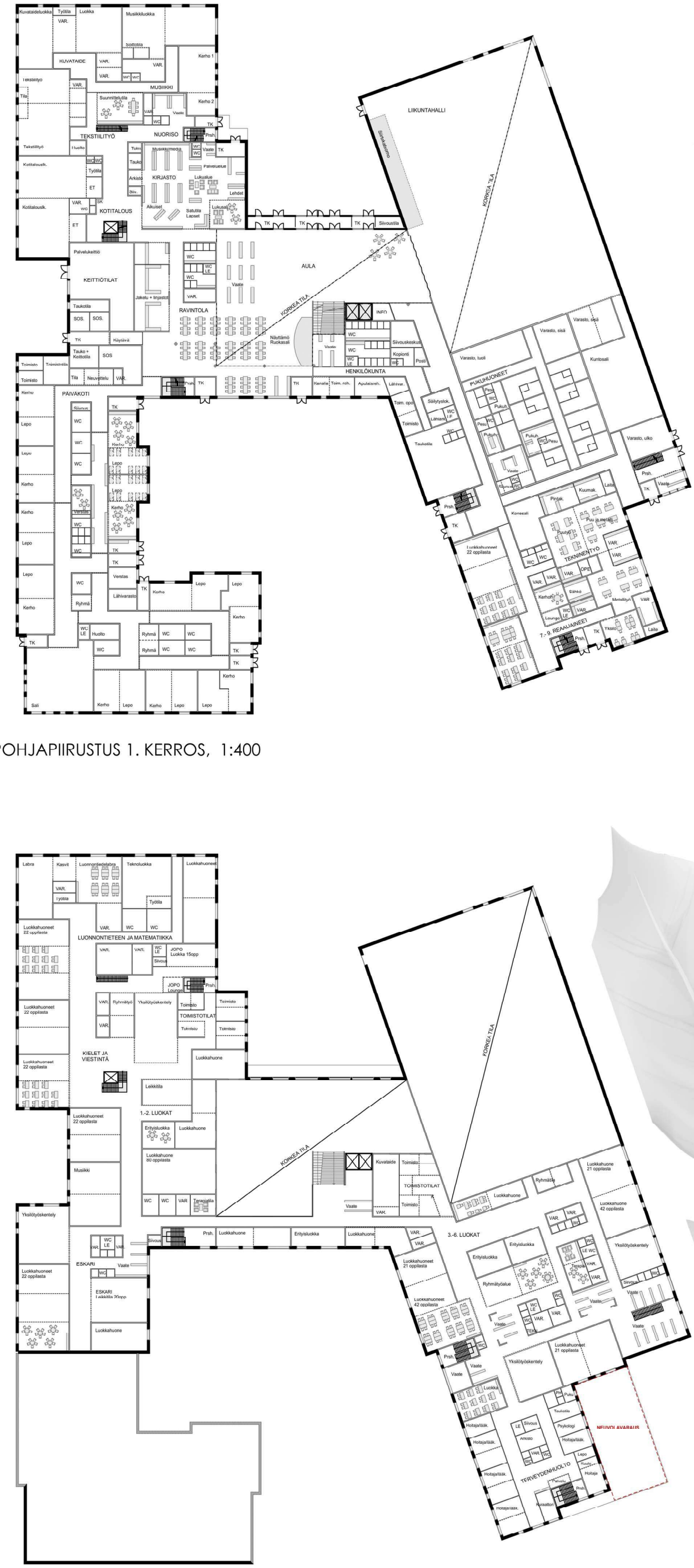
Yhteensä	**86 122 m³**





Asemapiirros, 1:1000

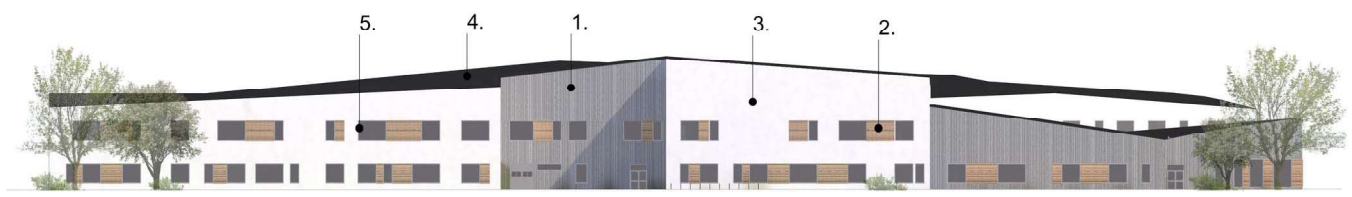
KIDE


LIIKUNTAHALLI
Siirtokatsomo
KORKEA TILA
AULA
KORKEA TILA
KORKEA TILA
KORKEA TIL

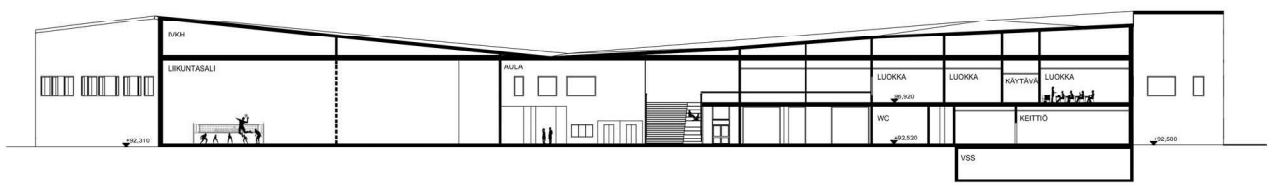




JULKISIVU KOILLISEEN, 1:400



JULKISIVU LUOTEESEEN, 1:400



LEIKKAUS A-A, 1:400

1. JULKISIVU, PUU, VAALEAN HARMAA
2. JULKISIVU, PUU, VAALEAN RUSKEA
3. JULKISIVU, RAPPAUS, VALKOINEN
4. KATE, BITUMI
5. KARMIT, ALUMIINI, VAALEAN HARMAA



KIDE